

Gierstraat 35, Haarlem

Bouwhistorisch onderzoek

Voorafgaande aan de sloop is Gierstraat 35 door IDDS Archeologie en Bouwhistorie gedocumenteerd. Er zijn tekeningen van de doorsneden gemaakt, en de aanwezige constructies en afwerkingen zijn onderzocht en gefotografeerd. Deze sloopdocumentatie wordt nu aangevuld met archeologisch onderzoek (ADC Archeologie). De combinatie van deze twee expertises geeft een uniek en compleet beeld van de ontwikkeling van dit perceel in Haarlems' historische stadskern.

Historie van het gebouw

Het gebouw bleek kort na de verwoestende stadsbrand, die 1576 dit deel van de stad in de as legde, nieuw te zijn opgetrokken. Complete nieuwbouw? Bijna: de tonggewelfde kelder met kaarsnissen van de voorganger -die rond het midden van de veertiende eeuw werd gebouwd- bleef behouden. En mogelijk werd de nieuwbouw op de funderingen van de voorganger opgetrokken.

De nieuwbouw bestond uit een voor- en achterhuis, waarbij het voorhuis met bouwmuren werd opgetrokken en het achterhuis met een houtskelet. De balken in het voorhuis werden op consoles opgelegd, waarvan de profilering kenmerkend voor de bouwtijd was. In de achttiende eeuw werd het geheel verbouwd. Onder meer werd de voorgevel van het voorhuis tot lijstgevel vermaakt en het achterhuis versmald.

In de negentiende eeuw werd het voorhuis verbouwd tot beneden- en bovenwoning, een ontwikkeling die kenmerkend voor deze tijd genoemd kan worden. Op de begane grond werd een rijk stucplafond aangebracht. De voorgevel, het visitekaartje van het pand, werd in januari 1900 voorzien van een nieuwe pui.

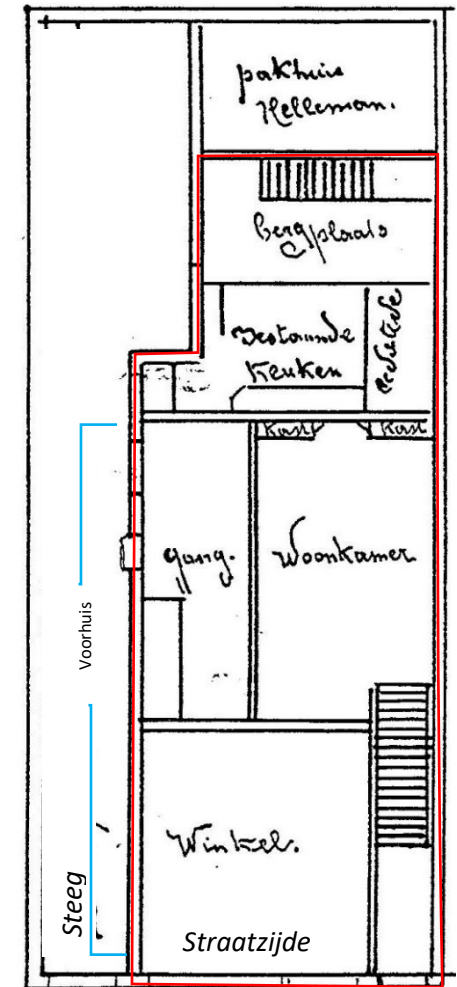

Rode kader: opgraving